

## Rapport de mission de repérage des matériaux et produits contenant de l'amiante avant réalisation de travaux

R. 4412-97 modifié par le décret 2012-639 du 4 mai 2012  
Norme NF X 46-020

**PROGRAMME 67LAF0203**

**44 RUE LAVOISIER - APT 3**

**77000 MELUN**





## A \ INFORMATIONS GENERALES

### A.1 \ DESIGNATION DU BÂTIMENT

Nature du bâtiment :	LOGEMENTS COLLECTIFS	Adresse :	44 RUE LAVOISIER - APT 3 77000 MELUN
Cat. Du bâtiment :		Bâtiment :	
Etage :	R+2	Porte :	
Ref Cadastrale :	NC	Propriété de :	OPH77 10 AVENUE CHARLES PEGUY 77000 MELUN

### A.2 \ DESIGNATION DU DONNEUR D'ORDRE

Nom :	OPH77	Documents remis :	
Adresse :	10 AVENUE CHARLES PEGUY 77000 MELUN	Moyens mis à disposition :	

### A.3 \ EXECUTION DE LA MISSION

RAPPORT N° :	OPH77 67LAF0203	Date d'émission du rapport :	10/08/2017
Le repérage a été réalisé le :	01/08/2017	Accompagnateur :	
Par :	Gauthier LOVERGNE	Laboratoire d'Analyses :	ITGA
N° certificat de qualification :	CPDI 4154	Adresse laboratoire :	3 RUE ARMAND HERPIN LACROIX - CS 46537 35065 RENNES CEDEX
Date d'obtention :	09/11/2016	Numéro d'accréditation :	1-5967
Le présent rapport est établi par une personne dont les compétences sont certifiées par :	I.CERT PARC EDONIA - BAT G - RUE DE LA TERRE VICTORIA - 35760 SAINT GREGOIRE	Organisme d'assurance professionnelle :	ALLIANZ
		Adresse assurance :	Direction Opérations Entreprises 5C Esplanade Charles de Gaulle 33081 BORDEAUX CEDEX
		N° de contrat d'assurance :	55897385
		Date de validité :	31/12/2017

## B \ CACHET DU DIAGNOSTIQUEUR

FAIT A AVESNES LES BAPAUME LE 10/08/2017

Cabinet : EXPERT HABITAT

Nom du responsable : DEMOULIN Frédéric

Nom du diagnostiqueur : Gauthier LOVERGNE



Rapport N° : 67LAF0203      01/08/2017

2/35

## C \ SOMMAIRE

### Table des matières

A \ INFORMATIONS GENERALES .....	2
A.1 \ DESIGNATION DU BÂTIMENT .....	2
A.2 \ DESIGNATION DU DONNEUR D'ORDRE .....	2
A.3 \ EXECUTION DE LA MISSION.....	2
B \ CACHET DU DIAGNOSTIQUEUR .....	2
C \ SOMMAIRE .....	3
D \ CONCLUSIONS .....	4
E \ PROGRAMME DE REPERAGE .....	5
F \ CONDITIONS DE REALISATION DU REPERAGE .....	7
G \ RAPPORTS PRECEDENTS.....	7
H \ RESULTATS DETAILLES DU REPERAGE .....	8
ANNEXE 1 – PHOTOS DES ELEMENTS AMIANTES ET/OU NON AMIANTES.....	13
ANNEXE 2 – CROQUIS DE LOCALISATION DE PRELEVEMENTS.....	20
ANNEXE 3 – PROCES VERBAUX D'ANALYSES.....	21
ANNEXE 4 – RECOMMANDATIONS GÉNÉRALES DE SÉCURITÉ.....	31
1. Informations générales .....	31
a) Dangereusité de l'amiante .....	31
b) Présence d'amiante dans des matériaux et produits en bon état de conservation.....	31
2. Intervention de professionnels soumis aux dispositions du code du travail.....	31
3. Recommandations générales de sécurité.....	32
4. Gestion des déchets contenant de l'amiante .....	32
a. Conditionnement des déchets .....	32
b. Apport en déchèterie.....	32
c. Filières d'élimination des déchets.....	32
d. Information sur les déchèteries et les installations d'élimination des déchets d'amiante .....	33
e. Traçabilité.....	33
ATTESTATION(S).....	34
CERTIFICAT DE QUALIFICATION .....	35



## D\ CONCLUSIONS

**Dans le cadre de la mission décrite en tête de rapport, il a été repéré des matériaux et produits contenant de l'amiante**

Dans le cadre de la mission décrite en tête de rapport, il a été repéré des matériaux et produits contenant de l'amiante :

PIECE	ETAGE	ELEMENTS PRELEVES	REPERAGE	N° Echantillon	METHODE	ETAT	RESULTAT
Cuisine	R+2	Dalle dure cassante beige	Sol	67LAF0203P 004	RESULTAT ANALYSE	BON ETAT	Fr1:Amiante détecté (Chrysotile)
Entrée	R+2	Colle bitumineuse noire + ragréage gris non séparable	Sol	67LAF0203P 002	RESULTAT ANALYSE	BON ETAT	Fr2:Amiante détecté (Chrysotile)
WC	R+2	Dalle dure cassante beige	Sol	67LAF0203P 004	ZSO	BON ETAT	Fr1:Amiante détecté (Chrysotile)
Salle de bains	R+2	Dalle dure cassante beige	Sol	67LAF0203P 004	ZSO	BON ETAT	Fr1:Amiante détecté (Chrysotile)
Ensemble des pièces sèches (Sauf placard)	R+2	Colle bitumineuse noire + ragréage gris non séparable	Sol	67LAF0203P 002	ZSO	BON ETAT	Fr2:Amiante détecté (Chrysotile)

Dans le cadre de la mission décrite en tête de rapport, il a été repéré des matériaux et produits susceptibles de contenir de l'amiante : après analyse, ils ne contiennent pas d'amiante.

PIECE	ETAGE	ELEMENTS PRELEVES	REPERAGE	N° ECHANTILLON	METHODE	ETAT
Entrée	R+2	Revêtement souple beige + colle polymère jaune non séparable + ragréage rose	Sol	67LAF0203P002	RESULTAT ANALYSE	BON ETAT
Placard 1	R+2	Moquette rouge avec couche fibreuse et poussières	Sol	67LAF0203P003	RESULTAT ANALYSE	BON ETAT
Cuisine	R+2	Carrelage	Mur D	67LAF0203P005	RESULTAT ANALYSE	BON ETAT



Cuisine	R+2	Enduit plâtreux blanc en vrac + peinture non séparable	Mur A	67LAF0203P006	RESULTAT ANALYSE	BON ETAT
Cuisine	R+2	Enduit plâtreux blanc en vrac + peinture non séparable	Mur D	67LAF0203P007	RESULTAT ANALYSE	BON ETAT
Cuisine	R+2	Enduit plâtreux blanc en vrac + peinture non séparable	Plafond	67LAF0203P008	RESULTAT ANALYSE	BON ETAT
Entrée	R+2	Matériau gris en faible quantité non séparable + enduit plâtreux blanc en vrac + peinture non séparable + papier non séparable	Mur A	67LAF0203P009	RESULTAT ANALYSE	BON ETAT
Entrée	R+2	Enduit plâtreux blanc en vrac + peinture non séparable	Mur B	67LAF0203P010	RESULTAT ANALYSE	BON ETAT
Entrée	R+2	Enduit plâtreux blanc en vrac + peinture en faible quantité non séparable	Plafond	67LAF0203P011	RESULTAT ANALYSE	BON ETAT
Cuisine	R+2	Ragréage gris + sous couche de ragréage blanche non séparable	Sol	67LAF0203P004	RESULTAT ANALYSE	BON ETAT

Liste des locaux non visités concernés par les travaux et justification

PIECE	ETAGE	STATUT DE VISITE
-------	-------	------------------

Liste des éléments non inspectés et justification

PIECE	ETAGE	ELEMENT A PRELEVER	REPERAGE	RESULTAT
-------	-------	--------------------	----------	----------

## E \ PROGRAMME DE REPERAGE

PIECES CONCERNES	PERIMETRE DU REPERAGE	REPERAGE	TRAVAUX	NB DE PRLVT / TYPE	ELEMENTS A PRELEVER	ECHANTILLONAGE	NB DE PRLVTS MAX
Ensemble des pièces	LOGEMENTS COLLECTIFS	Sols	Remplacement de tous types de sols		Revêtement de sols	100%	
Ensemble des pièces	LOGEMENTS COLLECTIFS	Murs	Remplacement de tous types de sols		Plinthes	100%	
Ensemble des pièces humides	LOGEMENTS COLLECTIFS	Murs	Remise en peinture des murs et plafonds		Enduit / Peinture	100%	Dans le cadre de
Ensemble des pièces humides	LOGEMENTS COLLECTIFS	Plafonds	Remise en peinture des murs et plafonds		Enduit / Peinture	100%	
Ensemble des pièces sèches	LOGEMENTS COLLECTIFS	Murs	Remise en peinture des murs et plafonds		Enduit / Peinture	100%	
Ensemble des pièces sèches	LOGEMENTS COLLECTIFS	Plafonds	Remise en peinture des murs et plafonds		Enduit / Peinture	100%	
Ensemble des pièces	LOGEMENTS COLLECTIFS	Ensemble des zones	DAPP Liste A		Ensemble des éléments	100%	1

**ELEMENTS A SONDER OU A ANALYSER NON PRESENTS:**



## F \ CONDITIONS DE REALISATION DU REPERAGE

**Date du repérage : 01/08/2017**

Le repérage amiante avant travaux, contient les informations sur la présence d'amiante dans les matériaux et produits du bâtiment afin d'informer les intervenants réalisant des activités ou interventions sur des matériaux et/ou équipements susceptibles de libérer des fibres d'amiante selon la liste citée dans le cadre E.

Il consiste à identifier et localiser, par inspections visuelles et investigations approfondies pouvant être destructives, l'ensemble des matériaux et produits contenant de l'amiante incorporés ou faisant indissociablement corps avec les locaux et les zones de l'immeuble objet des travaux.

Lorsque l'absence de marquages spécifiques ou de documents ne permet pas à l'opérateur de repérage d'attester de la présence ou de la non présence d'amiante dans les matériaux et produits, des prélèvements seront effectués afin de déterminer par analyse la présence ou non d'amiante.

**Procédures de prélèvement :**

Les prélèvements sur des matériaux ou produits susceptibles de contenir de l'amiante sont réalisés en vertu des dispositions du Code du Travail. Le matériel de prélèvement est adapté à l'opération à réaliser afin de générer le minimum de poussières. Dans le cas où une émission de poussières est prévisible, le matériau ou produit est mouillé à l'eau à l'endroit du prélèvement (sauf risque électrique) et, si nécessaire, une protection est mise en place au sol ; de même, le point de prélèvement est stabilisé après l'opération (pulvérisation de vernis ou de laque, par exemple).

Pour chaque prélèvement, des outils propres et des gants à usage unique sont utilisés afin d'éliminer tout risque de contamination croisée. Dans tous les cas, les équipements de protection individuelle sont à usage unique.

L'accès à la zone à risque (sphère de 1 à 2 mètres autour du point de prélèvement) est interdit pendant l'opération. Si l'accompagnateur doit s'y tenir, il porte les mêmes équipements de protection individuelle que l'opérateur de repérage.

L'échantillon est immédiatement conditionné, après son prélèvement, dans un double emballage individuel étanche.

Les informations sur toutes les conditions existantes au moment du prélèvement susceptible d'influencer l'interprétation des résultats des analyses (environnement du matériau, contamination éventuelle, etc.) seront, le cas échéant, mentionnées dans la fiche d'identification et de cotation en annexe.

Sens du repérage pour évaluer un local :

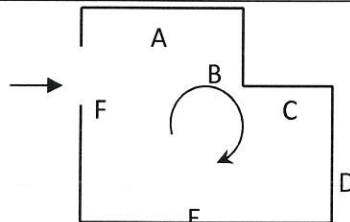

Description des travaux envisagés : Diagnostic total en vue de la réalisation de futurs travaux

## G \ RAPPORTS PRECEDENTS

## H \ RESULTATS DETAILLES DU REPERAGE

LISTE DES LOCAUX / PARTIES D'IMMEUBLE VISITEES/NON VISITEES CONCERNEES PAR LES TRAVAUX ET JUSTIFICATION

PIECE	ETAGE	JUSTIFICATION	VISITE	TRAVAUX
Séjour	R+2		OUI	CONCERNEE
WC	R+2		OUI	CONCERNEE
Salle de bains	R+2		OUI	CONCERNEE
Cuisine	R+2		OUI	CONCERNEE
Chambre 1	R+2		OUI	CONCERNEE
Placard 1	R+2		OUI	CONCERNEE
Entrée	R+2		OUI	CONCERNEE
Dégagement	R+2		OUI	CONCERNEE
Chambre 2	R+2		OUI	CONCERNEE
Placard 2	R+2		OUI	CONCERNEE



**DESCRIPTION DES REVETEMENTS EN PLACE AU JOUR DE LA VISITE**

PIECE	MUR1	MUR2	MUR3	MUR4	PLANCHER		PORTES	FENETRE1	FENETRE2
					BAS	HAUT			
Séjour	BETON				DALLE BETON	DALLE BETON	PVC		
WC	BETON	Carreaux de plâtre			DALLE BETON	DALLE BETON	BOIS		
Salle de bains	BETON	Carreaux de plâtre			DALLE BETON	DALLE BETON	BOIS		
Cuisine	BETON	Carreaux de plâtre			DALLE BETON	DALLE BETON	BOIS	PVC	
Chambre 1	Carreaux de plâtre	BETON			DALLE BETON	DALLE BETON	BOIS	PVC	
Placard 1	Carreaux de plâtre	BETON			DALLE BETON	DALLE BETON	BOIS		
Entrée	BETON	Carreaux de plâtre			DALLE BETON	DALLE BETON	METALLIQUE		
Dégagement	Carreaux de plâtre	BETON			DALLE BETON	DALLE BETON	BOIS		
Chambre 2	BETON				DALLE BETON	DALLE BETON	BOIS	PVC	
Placard 2	BETON	Carreaux de plâtre			DALLE BETON	DALLE BETON	BOIS		

**LA LISTE DES MATERIAUX OU PRODUITS CONTENANT DE L'AMIANTE, SUR ZONE DE SIMILITUDE D'OUVRAGE ET SUR JUGEMENT PERSONNEL**

PIECE	ETAGE	ELEMENTS PRELEVES	N° Echantillo n	REPERAGE	ETAT	RESULTAT	METHODE
WC	R+2	Dalle dure cassante beige	67LAF0203P 004	Sol	BON ETAT	Fr1:Amiante détecté (Chrysotile)	ZSO
Salle de bains	R+2	Dalle dure cassante beige	67LAF0203P 004	Sol	BON ETAT	Fr1:Amiante détecté (Chrysotile)	ZSO
Cuisine	R+2	Dalle dure cassante beige	67LAF0203P 004	Sol	BON ETAT	Fr1:Amiante détecté (Chrysotile)	ZSO
Ensemble des pièces sèches (Sauf placard)	R+2	Colle bitumineuse noire + ragréage gris non séparable	67LAF0203P 002	Sol	BON ETAT	Fr2:Amiante détecté (Chrysotile)	ZSO



**LA LISTE DES MATERIAUX OU PRODUITS CONTENANT DE L'AMIANTE, APRES ANALYSE**

PIECE	ETAGE	ELEMENTS PRELEVES	N° Echantillon	REPERAGE	ETAT	RESULTAT
Cuisine	R+2	Dalle dure cassante beige	67LAF0203P004	Sol	BON ETAT	Fr1:Amiante détecté (Chrysotile)
Entrée	R+2	Colle bitumineuse noire + ragréage gris non séparable	67LAF0203P002	Sol	BON ETAT	Fr2:Amiante détecté (Chrysotile)

**LA LISTE DES MATERIAUX SUSCEPTIBLES DE CONTENIR DE L'AMIANTE, MAIS N'EN CONTENANT PAS.**

PIECE	ETAGE	ELEMENTS PRELEVES	N° Echantillon	REPERAGE	ETAT	RESULTAT	METHODE
Entrée	R+2	Revêtement souple beige + colle polymère jaune non séparable + ragréage rose	67LAF0203P002	Sol	BON ETAT	Fr1:Amiante non détecté	RESULTAT ANALYSE
Placard 1	R+2	Moquette rouge avec couche fibreuse et poussières	67LAF0203P003	Sol	BON ETAT	Amiante non détecté	RESULTAT ANALYSE
Cuisine	R+2	Carrelage	67LAF0203P005	Mur D	BON ETAT	Amiante non détecté	RESULTAT ANALYSE
Cuisine	R+2	Enduit plâtreux blanc en vrac + peinture non séparable	67LAF0203P006	Mur A	BON ETAT	Amiante non détecté	RESULTAT ANALYSE
Cuisine	R+2	Enduit plâtreux blanc en vrac + peinture non séparable	67LAF0203P007	Mur D	BON ETAT	Amiante non détecté	RESULTAT ANALYSE
Cuisine	R+2	Enduit plâtreux blanc en vrac + peinture non séparable	67LAF0203P008	Plafond	BON ETAT	Amiante non détecté	RESULTAT ANALYSE
Entrée	R+2	Matériau gris en faible quantité non séparable + enduit plâtreux blanc en vrac + peinture non séparable + papier non séparable	67LAF0203P009	Mur A	BON ETAT	Amiante non détecté	RESULTAT ANALYSE
Entrée	R+2	Enduit plâtreux blanc en vrac + peinture non séparable	67LAF0203P010	Mur B	BON ETAT	Amiante non détecté	RESULTAT ANALYSE
Entrée	R+2	Enduit plâtreux blanc en vrac + peinture en faible quantité non séparable	67LAF0203P011	Plafond	BON ETAT	Amiante non détecté	RESULTAT ANALYSE
Cuisine	R+2	Ragréage gris + sous couche de ragréage blanche non séparable	67LAF0203P004	Sol	BON ETAT	Fr2:Amiante non détecté	RESULTAT ANALYSE



PIECE	ETAGE	ELEMENTS PRELEVES	N° Echantillon	REPERAGE	ETAT	RESULTAT	METHODE
Séjour	R+2	Revêtement souple beige + colle polymère jaune non séparable + ragréage rose	67LAF0203P0 02	Sol	BON ETAT	Fr1:Amiante non détecté	ZSO
Chambre 1	R+2	Revêtement souple beige + colle polymère jaune non séparable + ragréage rose	67LAF0203P0 02	Sol	BON ETAT	Fr1:Amiante non détecté	ZSO
Entrée	R+2	Revêtement souple beige + colle polymère jaune non séparable + ragréage rose	67LAF0203P0 02	Sol	BON ETAT	Fr1:Amiante non détecté	ZSO
Dégagement	R+2	Revêtement souple beige + colle polymère jaune non séparable + ragréage rose	67LAF0203P0 02	Sol	BON ETAT	Fr1:Amiante non détecté	ZSO
Chambre 2	R+2	Revêtement souple beige + colle polymère jaune non séparable + ragréage rose	67LAF0203P0 02	Sol	BON ETAT	Fr1:Amiante non détecté	ZSO
Placard 1	R+2	Moquette rouge avec couche fibreuse et poussières	67LAF0203P0 03	Sol	BON ETAT	Amiante non détecté	ZSO
Placard 2	R+2	Moquette rouge avec couche fibreuse et poussières	67LAF0203P0 03	Sol	BON ETAT	Amiante non détecté	ZSO
WC	R+2	Carrelage	67LAF0203P0 05	Murs	BON ETAT	Amiante non détecté	ZSO
Salle de bains	R+2	Carrelage	67LAF0203P0 05	Murs	BON ETAT	Amiante non détecté	ZSO
Cuisine	R+2	Carrelage	67LAF0203P0 05	Murs	BON ETAT	Amiante non détecté	ZSO
Ensemble des pièces humides	R+2	Enduit plâtreux blanc en vrac + peinture non séparable	67LAF0203P0 06	Murs	BON ETAT	Amiante non détecté	RESULTAT ANALYSE
	R+2	Enduit plâtreux blanc en vrac + peinture non séparable	67LAF0203P0 07	Murs	BON ETAT	Amiante non détecté	RESULTAT ANALYSE
	R+2	Enduit plâtreux blanc en vrac + peinture non séparable	67LAF0203P0 08	Plafonds	BON ETAT	Amiante non détecté	RESULTAT ANALYSE
Ensemble des pièces sèches	R+2	Matériau gris en faible quantité non séparable + enduit plâtreux blanc en vrac + peinture non séparable + papier non séparable	67LAF0203P0 09	Mur A	BON ETAT	Amiante non détecté	RESULTAT ANALYSE

PIECE	ETAGE	ELEMENTS PRELEVES	N° Echantillon	REPERAGE	ETAT	RESULTAT	METHODE
	R+2	Enduit plâtreux blanc en vrac + peinture non séparable	67LAF0203P0 10	Mur B	BON ETAT	Amiante non détecté	RESULTAT ANALYSE
	R+2	Enduit plâtreux blanc en vrac + peinture en faible quantité non séparable	67LAF0203P0 11	Plafond	BON ETAT	Amiante non détecté	RESULTAT ANALYSE



## ANNEXE 1 – PHOTOS DES ELEMENTS AMIANTES ET/OU NON AMIANTES

PRELEVEMENT : 67LAF0203P002

NOM DU CLIENT	NUMERO DU DOSSIER	PIECE OU LOCAL
OPH77	67LAF0203 01/08/2017	Entrée
MATERIAU	DATE DE PRELEVEMENT	NOM DE L'OPERATEUR
Revêtement souple beige + colle polymère jaune non séparable + ragréage rose	01/08/2017	LOVERGNE Gauthier
LOCALISATION	RESULTAT	
Sol	Fr1:Amiante non détecté	
EMPLACEMENT		



PRELEVEMENT : 67LAF0203P002

NOM DU CLIENT	NUMERO DU DOSSIER	PIECE OU LOCAL
OPH77	67LAF0203 01/08/2017	Entrée
MATERIAU	DATE DE PRELEVEMENT	NOM DE L'OPERATEUR
Colle bitumineuse noire + ragréage gris non séparable	01/08/2017	LOVERGNE Gauthier
LOCALISATION	RESULTAT	
Sol	Fr2:Amiante détecté (Chrysotile)	
EMPLACEMENT		





PRELEVEMENT : 67LAF0203P003		
NOM DU CLIENT	NUMERO DU DOSSIER	PIECE OU LOCAL
OPH77	67LAF0203 01/08/2017	Placard 1
MATERIAU	DATE DE PRELEVEMENT	NOM DE L'OPERATEUR
Moquette rouge avec couche fibreuse et poussières	01/08/2017	LOVERGNE Gauthier
LOCALISATION		RESULTAT
Sol		Amiante non détecté

EMPLACEMENT



PRELEVEMENT : 67LAF0203P004		
NOM DU CLIENT	NUMERO DU DOSSIER	PIECE OU LOCAL
OPH77	67LAF0203 01/08/2017	Cuisine
MATERIAU	DATE DE PRELEVEMENT	NOM DE L'OPERATEUR
Ragréage gris + sous couche de ragréage blanche non séparable	01/08/2017	LOVERGNE Gauthier
LOCALISATION		RESULTAT
Sol		Fr2:Amiante non détecté

EMPLACEMENT





PRELEVEMENT : 67LAF0203P004

NOM DU CLIENT	NUMERO DU DOSSIER	PIECE OU LOCAL
OPH77	67LAF0203 01/08/2017	Cuisine
MATERIAU	DATE DE PRELEVEMENT	NOM DE L'OPERATEUR
Dalle dure cassante beige	01/08/2017	LOVERGNE Gauthier
LOCALISATION	RESULTAT	
Sol	Fr1:Amiante détecté (Chrysotile)	

EMPLACEMENT



PRELEVEMENT : 67LAF0203P005

NOM DU CLIENT	NUMERO DU DOSSIER	PIECE OU LOCAL
OPH77	67LAF0203 01/08/2017	Cuisine
MATERIAU	DATE DE PRELEVEMENT	NOM DE L'OPERATEUR
Carrelage	01/08/2017	LOVERGNE Gauthier
LOCALISATION	RESULTAT	
Mur D	Amiante non détecté	

EMPLACEMENT

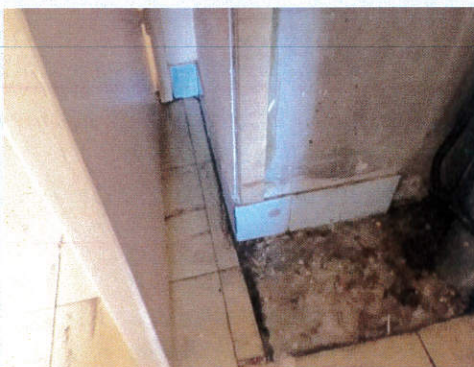



**PRELEVEMENT : 67LAF0203P006**

NOM DU CLIENT	NUMERO DU DOSSIER	PIECE OU LOCAL
OPH77	67LAF0203 01/08/2017	Cuisine
MATERIAU	DATE DE PRELEVEMENT	NOM DE L'OPERATEUR
Enduit plâtreux blanc en vrac + peinture non séparable	01/08/2017	LOVERGNE Gauthier
LOCALISATION	RESULTAT	
Mur A	Amiante non détecté	

**EMPLACEMENT**



**PRELEVEMENT : 67LAF0203P007**

NOM DU CLIENT	NUMERO DU DOSSIER	PIECE OU LOCAL
OPH77	67LAF0203 01/08/2017	Cuisine
MATERIAU	DATE DE PRELEVEMENT	NOM DE L'OPERATEUR
Enduit plâtreux blanc en vrac + peinture non séparable	01/08/2017	LOVERGNE Gauthier
LOCALISATION	RESULTAT	
Mur D	Amiante non détecté	

**EMPLACEMENT**

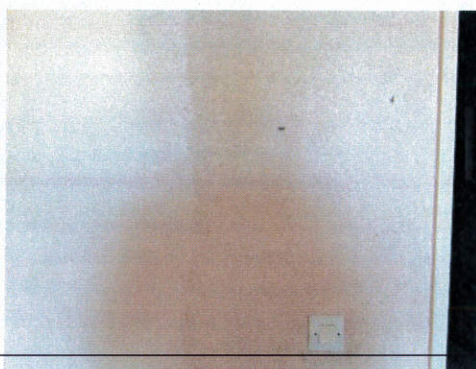



**PRELEVEMENT : 67LAF0203P008**

NOM DU CLIENT	NUMERO DU DOSSIER	PIECE OU LOCAL
OPH77	67LAF0203 01/08/2017	Cuisine
MATERIAU	DATE DE PRELEVEMENT	NOM DE L'OPERATEUR
Enduit plâtreux blanc en vrac + peinture non séparable	01/08/2017	LOVERGNE Gauthier
LOCALISATION	RESULTAT	
Plafond	Amiante non détecté	

**EMPLACEMENT**

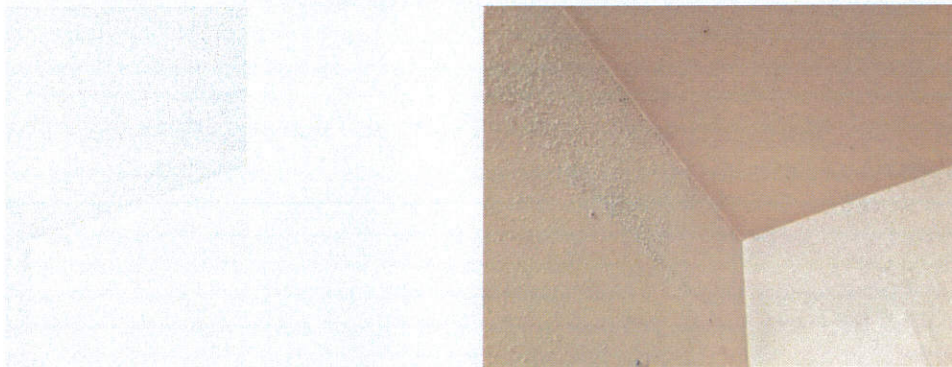

**PRELEVEMENT : 67LAF0203P009**

NOM DU CLIENT	NUMERO DU DOSSIER	PIECE OU LOCAL
OPH77	67LAF0203 01/08/2017	Entrée
MATERIAU	DATE DE PRELEVEMENT	NOM DE L'OPERATEUR
Matériau gris en faible quantité non séparable + enduit plâtreux blanc en vrac + peinture non séparable + papier non séparable	01/08/2017	LOVERGNE Gauthier
LOCALISATION	RESULTAT	
Mur A	Amiante non détecté	

**EMPLACEMENT**

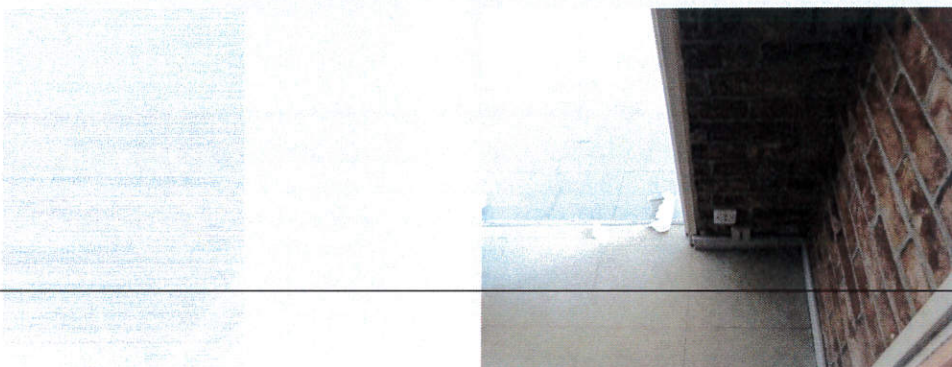



PRELEVEMENT : 67LAF0203P010		
NOM DU CLIENT	NUMERO DU DOSSIER	PIECE OU LOCAL
OPH77	67LAF0203 01/08/2017	Entrée
MATERIAU	DATE DE PRELEVEMENT	NOM DE L'OPERATEUR
Enduit plâtreux blanc en vrac + peinture non séparable	01/08/2017	LOVERGNE Gauthier
LOCALISATION	RESULTAT	
Mur B	Amiante non détecté	
EMPLACEMENT		



PRELEVEMENT : 67LAF0203P011		
NOM DU CLIENT	NUMERO DU DOSSIER	PIECE OU LOCAL
OPH77	67LAF0203 01/08/2017	Entrée
MATERIAU	DATE DE PRELEVEMENT	NOM DE L'OPERATEUR
Enduit plâtreux blanc en vrac + peinture en faible quantité non séparable	01/08/2017	LOVERGNE Gauthier
LOCALISATION	RESULTAT	
Plafond	Amiante non détecté	
EMPLACEMENT		





## ANNEXE 2 – CROQUIS DE LOCALISATION DE PRELEVEMENTS

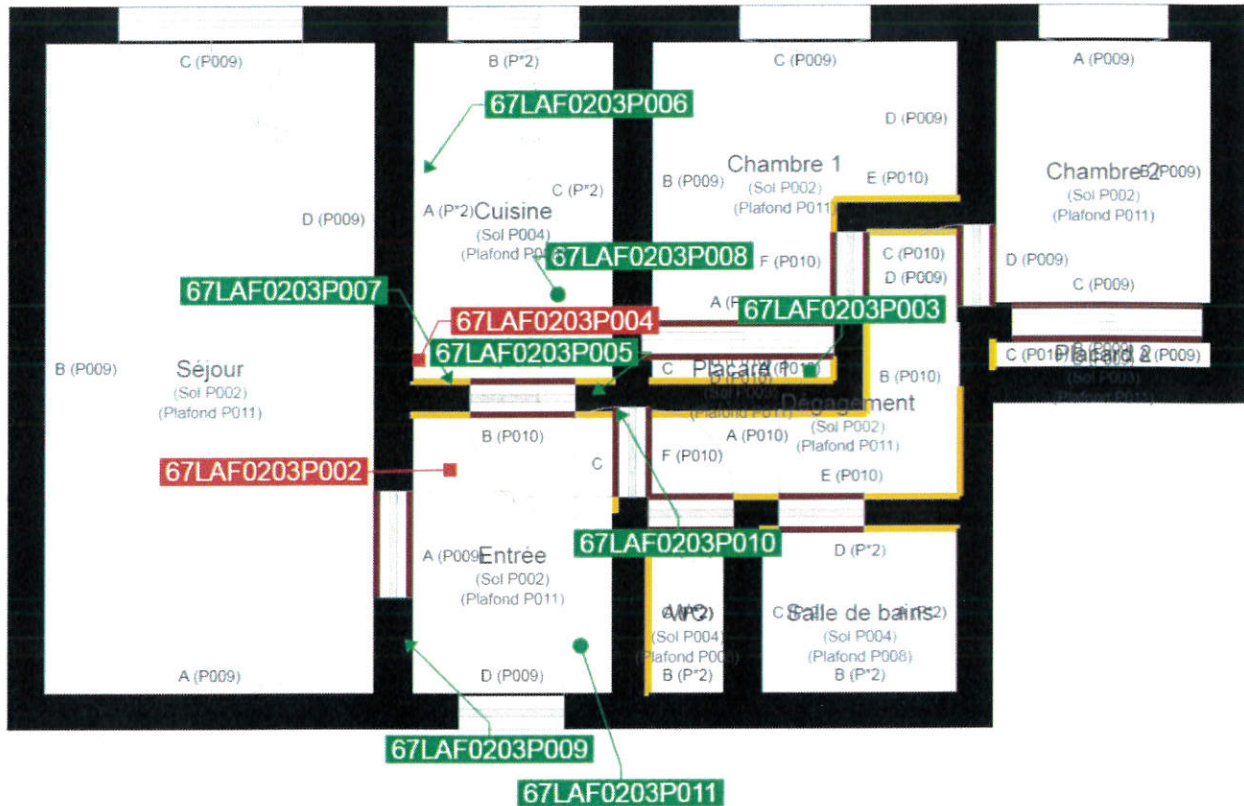

Murs périphériques / Plaques de plâtre

Murs Bois

Murs Brique

Murs Béton brut

Cloisons Plaques de plâtre

Murs carreaux de plâtre

Murs Béton / Enduit

Murs porteurs et/ou mur de refend / Plaques de plâtre

Murs périphériques / Doublage (plaque de plâtre + isolant)

Torchis

Murs Amiantés

Murs Brique / Enduit

Murs Brique plâtrière

■ Prélèvements de sol amiantés

■ Prélèvements de sol non amiantés

● Prélèvements de plafonds amiantés

● Prélèvements de plafonds non amiantés

—● Prélèvements de murs amiantés

—● Prélèvements de murs non amiantés

X Autres types de prélèvements amiantés

X Autres types de prélèvements non amiantés



## ANNEXE 3 – PROCES VERBAUX D'ANALYSES



Parc Edonia - Bât. R - Rue de la Terre Adélie - CS n° 66862  
35768 SAINT-GREGOIRE CEDEX  
Tél : 02 99 35 41 41  
Fax : 02 99 35 41 42  
www.itga.fr



L'accréditation du COFRAC atteste de la compétence des laboratoires pour les seuls essais couverts par l'accréditation qui sont identifiés par le symbole :

### RAPPORT D'ESSAI N° IT151708-3797 EN DATE DU 09/08/2017 RECHERCHE ET IDENTIFICATION D'AMIANTE SUR UN PRELEVEMENT DE MATERIAU

Ce rapport d'essai ne concerne que les échantillons soumis à l'analyse.

#### Client :

EXPERT HABITAT & INDUSTRIE INGENIERIE (COMPTE  
MATERIAUX)  
21 route d'Albert  
62450 AVESNES LES BAPAUME

#### Prélèvement :

Commande ITGA : IT0717-75998  
Echantillon ITGA : IT151708-3797  
Reçu au laboratoire le : 04/08/2017

#### Réf. Client :

Commande	67LAF0203
Dossier client	67LAF0203 - 44 RUE LAVOISIER - APT 3 77000 MELUN
Echantillon	67LAF0203P002 / LOGEMENTS COLLECTIFS - Sols - Ensemble des pièces - Revêtement de sols / Entrée Sol Dalle de sol
Description ITGA	Revêtement souple beige / Colle polymère jaune / Ragréage rose / Colle bitumineuse noire / Ragréage gris

#### Préparation :

Effectuée de façon à être représentative de l'échantillon

- pour une analyse au Microscope Optique à Lumière Polarisée (MOLP) : pas de traitement thermique ou mécanique
- pour une analyse au Microscope Electronique à Transmission Analytique (META) : broyage mécanique, récupération de poussières sur grille de microscope électronique (méthode interne IT 085 ou IT 286)

#### Technique Analytique :

- Microscope Optique à Lumière Polarisée (méthode guide HSG 248 - appendice 2)
- Microscope Electronique à Transmission Analytique (parties pertinentes de la norme NF X 43-050)

#### Résultat :

Fraction Analyisée	Technique analytique et date d'analyse	Résultat	Type d'amiante	Nb de préparations
▶ Revêtement souple beige + colle polymère jaune non séparable + ragréage rose	META le 09/08/2017	Amiante non détecté	---	1
▶ Colle bitumineuse noire + ragréage gris non séparable	MOLP le 08/08/2017	Présence de fibres d'amiante	Chrysotile	2

Validé par : Eroan LE DREAN - Analyste





Parc Edonia - Bât. R - Rue de la Terre Adélie - CS n° 66862  
35768 SAINT-GREGOIRE CEDEX  
Tél : 02 99 35 41 41  
Fax : 02 99 35 41 42  
www.itga.fr

cofrac  
Accréditation n° 1-5967  
Liste des sites et portées  
disponibles sur www.cofrac.fr  
ESSAIS

L'accréditation du COFRAC atteste de la compétence des laboratoires pour les seuls essais couverts par l'accréditation qui sont identifiés par le symbole

**RAPPORT D'ESSAI N° IT151708-3798 EN DATE DU 09/08/2017**  
**RECHERCHE ET IDENTIFICATION D'AMIANTE SUR UN PRELEVEMENT DE MATERIAU**

Ce rapport d'essai ne concerne que les échantillons soumis à l'analyse

**Client :**

EXPERT HABITAT & INDUSTRIE INGENIERIE (COMPTE  
MATERIAUX)  
21 route d'Albert  
62450 AVESNES LES BAPAUME

**Prélèvement :**

Commande ITGA : IT0717-75998  
Echantillon ITGA : IT151708-3798  
Reçu au laboratoire le : 04/08/2017

**Réf. Client :**

Commande	67LAF0203
Dossier client	67LAF0203 - 44 RUE LAVOISIER - APT 3 77000 MELUN
Echantillon	67LAF0203P003 / LOGEMENTS COLLECTIFS - Sols - Ensemble des pièces - Revêtement de sols / Placard 1 Sol Moquette
Description ITGA	Moquette rouge avec couche fibreuse et poussières

**Préparation :**

Effectuée de façon à être représentative de l'échantillon

- pour une analyse au Microscope Electronique à Transmission Analytique (META) : broyage mécanique, récupération de poussières sur grille de microscope électronique (méthode interne IT 085 ou IT 286)

**Technique Analytique :**

- Microscope Electronique à Transmission Analytique (parties pertinentes de la norme NF X 43-050)

**Résultat :**

Fraction Analysée	Technique analytique et date d'analyse	Résultat	Type d'amiante	Nb de préparations
Moquette rouge avec couche fibreuse et poussières	META le 08/08/2017	Amiante non détecté	---	1

Validé par : Eroan LE DREAN - Analyste



La reproduction de ce rapport d'essai sans autorisation que dans la forme intégrale. Ce rapport ne doit pas être reproduit partiellement sans l'approbation du laboratoire.  
Sauf demande particulière et écrite du client, les échantillons sont conservés pendant 6 mois et les rapports pendant 2 ans.

LIFA 164 rev 12

Page 1 / 3





Parc Edonia - Bât. R - Rue de la Terre Adelle - CS n° 66862  
35768 SAINT-GREGOIRE CEDEX  
Tél : 02 99 35 41 41  
Fax : 02 99 35 41 42  
www.itga.fr



L'accréditation du COFRAC atteste de la compétence des laboratoires pour les seuls essais couverts par l'accréditation qui sont identifiés par le symbole

**RAPPORT D'ESSAI N° IT151708-3799 EN DATE DU 09/08/2017**  
**RECHERCHE ET IDENTIFICATION D'AMIANTE SUR UN PRELEVEMENT DE MATERIAU**

Ce rapport d'essai ne concerne que les échantillons soumis à l'analyse.

**Client :**

EXPERT HABITAT & INDUSTRIE INGENIERIE (COMPTE  
MATERIAUX)  
21 route d'Albert  
62450 AVESNES LES BAPAUME

**Prélèvement :**

Commande ITGA : IT0717-75998  
Echantillon ITGA : IT151708-3799  
Reçu au laboratoire le : 04/08/2017

**Réf. Client :**

Commande	67LAF0203
Dossier client	67LAF0203 - 44 RUE LAVOISIER - APT 3 77000 MELUN
Echantillon	67LAF0203P004 / LOGEMENTS COLLECTIFS - Sols - Ensemble des pièces - Revêtement de sols / Cuisine Sol Dalle de sol
Description ITGA	Dalle dure cassante beige / Ragrée gris / Sous couche de ragrée blanche

**Préparation :**

Effectuée de façon à être représentative de l'échantillon

- pour une analyse au Microscope Electronique à Transmission Analytique (META) : broyage mécanique, récupération de poussières sur grille de microscope électronique (méthode interne IT 085 ou IT 286)

**Technique Analytique :**

- Microscope Electronique à Transmission Analytique (parties pertinentes de la norme NF X 43-050)

**Résultat :**

Fraction Analysée	Technique analytique et date d'analyse	Résultat	Type d'amiante	Nb de préparations
▶ Dalle dure cassante beige	META le 08/08/2017	Présence de fibres d'amiante	Chrysotile	1
▶ Ragrée gris + sous couche de ragrée blanche non séparable	META le 09/08/2017	Amiante non détecté	---	1

Validé par : Eroan LE DREAN - Analyste

La reproduction de ce rapport d'essai n'est autorisée que sous la forme intégrale. Ce rapport ne doit pas être reproduit, partiellement ou dans son intégralité, sans l'approbation du laboratoire.  
Sauf demande particulière et écrite du client, les échantillons sont conservés pendant 6 mois et les rapports pendant 2 ans.

DTA 164 - rev 12

Page 1 / 1



Parc Edona - Bât. R - Rue de la Terre Adelle - CS n° 66862  
35768 SAINT-GREGOIRE CEDEX  
Tél : 02 99 35 41 41  
Fax : 02 99 35 41 42  
www.itga.fr



L'accréditation du COFRAC atteste de la compétence des laboratoires pour les seuls essais couverts par l'accréditation qui sont identifiés par le symbole :

**RAPPORT D'ESSAI N° IT151708-3800 EN DATE DU 09/08/2017**  
**RECHERCHE ET IDENTIFICATION D'AMIANTE SUR UN PRELEVEMENT DE MATERIAU**

Ce rapport d'essai ne concerne que les échantillons soumis à l'analyse

**Client :**

EXPERT HABITAT & INDUSTRIE INGENIERIE (COMPTE  
MATERIAUX)  
21 route d'Albert  
62450 AVESNES LES BAPAUME

**Prélèvement :**

Commande ITGA : IT0717-75998  
Echantillon ITGA : IT151708-3800  
Reçu au laboratoire le : 04/08/2017

**Réf. Client :**

Commande	67LAF0203
Dossier client	67LAF0203 - 44 RUE LAVOISIER - APT 3 77000 MELUN
Echantillon	67LAF0203P005 / LOGEMENTS COLLECTIFS - Murs - Ensemble des pièces - Plinthes / Cuisine Mur D Plinthes
Description ITGA	Carrelage

**Préparation :**

Effectuée de façon à être représentative de l'échantillon

- pour une analyse au Microscope Electronique à Transmission Analytique (META) : broyage mécanique, récupération de poussières sur grille de microscope électronique (méthode interne IT 085 ou IT 286)

**Technique Analytique :**

- Microscope Electronique à Transmission Analytique (parties pertinentes de la norme NF X 43-050)

**Résultat :**

Fraction Analysee	Technique analytique et date d'analyse	Résultat	Type d'amiante	Nb de préparations
Carrelage	META le 09/08/2017	Amiante non détecté	---	1

Validé par : Eroan LE DREAN - Analyste

La reproduction de ce rapport d'essai est autorisée que sous sa forme intégrale. Ce rapport ne doit pas être reproduit partiellement sans l'approbation du laboratoire.  
Sauf demande particulière et écrite du client, les échantillons sont conservés pendant 6 mois et les rapports pendant 2 ans.

ITGA 154 rev 32

Page 1 / 1





Parc Edonia - Bât. R - Rue de la Terre Adèle - CS n° 66862  
35768 SAINT-GREGOIRE CEDEX  
Tél : 02 99 35 41 41  
Fax : 02 99 35 41 42  
www.itga.fr



L'accréditation du COFRAC atteste de la compétence des laboratoires pour les seuls essais couverts par l'accréditation qui sont identifiés par le symbole. ▶

**RAPPORT D'ESSAI N° IT151708-3801 EN DATE DU 09/08/2017**  
**RECHERCHE ET IDENTIFICATION D'AMIANTE SUR UN PRELEVEMENT DE MATERIAU**

Ce rapport d'essai ne concerne que les échantillons soumis à l'analyse.

**Cliant :**

EXPERT HABITAT & INDUSTRIE INGENIERIE (COMPTE  
MATERIAUX)  
21 route d'Albert  
62450 AVESNES LES BAPAUME

**Prélèvement :**

Commande ITGA : IT0717-75998  
Echantillon ITGA : IT151708-3801  
Reçu au laboratoire le : 04/08/2017

**Réf. Client :**

Commande	67LAF0203
Dossier client	67LAF0203 - 44 RUE LAVOISIER - APT 3 77000 MELUN
Echantillon	67LAF0203P006 / LOGEMENTS COLLECTIFS - Murs - Ensemble des pièces humides - Enduit Peinture / Cuisine Mur A Enduit béton
Description ITGA	Enduit plâtreux blanc en vrac / Peinture

**Préparation :**

Effectuée de façon à être représentative de l'échantillon

- pour une analyse au Microscope Electronique à Transmission Analytique (META) : broyage mécanique, récupération de poussières sur grille de microscope électronique (méthode interne IT 085 ou IT 286)

**Technique Analytique :**

- Microscope Electronique à Transmission Analytique (parties pertinentes de la norme NF X 43-050)

**Résultat :**

Fraction Analysée	Technique analytique et date d'analyse	Résultat	Type d'amiante	Nb de préparations
▶ Enduit plâtreux blanc en vrac + peinture non séparable	META le 09/08/2017	Amiante non détecté	...	1

Validé par : Eroan LE DREAN - Analyste

(\*) reproduction de ce rapport d'essai n'est autorisée que sous sa forme intégrale. Ce rapport ne doit pas être reproduit partiellement sans l'approbation du laboratoire.  
Tous droits réservés et copie de l'original. Les échantillons sont conservés pendant 6 mois et les rapports pendant 2 ans.

DTA 164 rev 12

Page 1 / 1



Parc. Edouia - Bât. R - Rue de la Terre Adelle - CS n° 66862  
35768 SAINT-GREGOIRE CEDEX  
Tel : 02 99 35 41 41  
Fax : 02 99 35 41 42  
www.itga.fr



Accréditation n° 1-5967  
Liste des sites et portées  
disponibles sur www.cofrac.fr

L'accréditation du COFRAC atteste de la compétence des laboratoires pour les seuls essais couverts par l'accréditation qui sont identifiés par le symbole

**RAPPORT D'ESSAI N° IT151708-3802 EN DATE DU 09/08/2017**  
**RECHERCHE ET IDENTIFICATION D'AMIANTE SUR UN PRELEVEMENT DE MATERIAU**

Ce rapport d'essai ne concerne que les échantillons soumis à l'analyse

**Client :**

EXPERT HABITAT & INDUSTRIE INGENIERIE (COMPTE  
MATERIAUX)  
21 route d'Albert  
62450 AVESNES LES BAPAUME

**Prélèvement :**

Commande ITGA : IT0717-75998  
Echantillon ITGA : IT151708-3802  
Reçu au laboratoire le : 04/08/2017

**Réf. Client :**

Commande	67LAF0203
Dossier client	67LAF0203 - 44 RUE LAVOISIER - APT 3 77000 MELUN
Echantillon	67LAF0203P007 / LOGEMENTS COLLECTIFS - Murs - Ensemble des pièces humides - Enduit Peinture / Cuisine Mur D Enduit
Description ITGA	Enduit plâtreux blanc en vrac / Peinture

**Préparation :**

Effectuée de façon à être représentative de l'échantillon

- pour une analyse au Microscope Electronique à Transmission Analytique (META) : broyage mécanique, récupération de poussières sur grille de microscope électronique (méthode interne IT 085 ou IT 286)

**Technique Analytique :**

- Microscope Electronique à Transmission Analytique (parties pertinentes de la norme NF X 43-050)

**Résultat :**

Fraction Analysée	Technique analytique et date d'analyse	Résultat	Type d'amiante	Nb de préparations
▶ Enduit plâtreux blanc en vrac + peinture non séparable	META le 09/08/2017	Amiante non détecté	---	1

Validé par : Eroan LE DREAN - Analyste

La reproduction de ce rapport d'essai est autorisée que sous sa forme intégrale. Ce rapport ne doit pas être reproduit partiellement sans l'approbation du laboratoire.  
Sauf demande particulière et contre du client, les échantillons sont conservés pendant 6 mois et les rapports pendant 2 ans.

GTA 164 rev 12

Page 1 - 1





Parc Edonia - Bât R - Rue de la Terre Adélie - CS n° 56862  
35768 SAINT-GREGOIRE CEDEX  
Tél : 02 99 35 41 41  
Fax : 02 99 35 41 42  
www.itga.fr



L'accréditation du COFRAC atteste de la compétence des laboratoires pour les seuls essais couverts par l'accréditation qui sont identifiés par le symbole.

**RAPPORT D'ESSAI N° IT151708-3803 EN DATE DU 09/08/2017**  
**RECHERCHE ET IDENTIFICATION D'AMIANTE SUR UN PRELEVEMENT DE MATERIAU**

Ce rapport d'essai ne concerne que les échantillons soumis à l'analyse.

**Client :**

EXPERT HABITAT & INDUSTRIE INGENIERIE (COMPTE  
MATERIAUX)  
21 route d'Albert  
62450 AVESNES LES BAPAUME

**Prélèvement :**

Commande ITGA : IT0717-75998  
Echantillon ITGA : IT151708-3803  
Reçu au laboratoire le : 04/08/2017

**Réf. Client :**

Commande	67LAF0203
Dossier client	67LAF0203 - 44 RUE LAVOISIER - APT 3 77000 MELUN
Echantillon	67LAF0203P008 / LOGEMENTS COLLECTIFS - Plafonds - Ensemble des pièces humides - Enduit Peinture / Cuisine Plafond Enduit béton
Description ITGA	Enduit plâtreux blanc en vrac / Peinture

**Préparation :**

Effectuée de façon à être représentative de l'échantillon

- pour une analyse au Microscope Electronique à Transmission Analytique (META) : broyage mécanique, récupération de poussières sur grille de microscope électronique (méthode interne IT 085 ou IT 286)

**Technique Analytique :**

- Microscope Electronique à Transmission Analytique (parties pertinentes de la norme NF X 43-050)

**Résultat :**

Fraction Analysee	Technique analytique et date d'analyse	Résultat	Type d'amiante	Nb de préparations
▶ Enduit plâtreux blanc en vrac + peinture non séparable	META le 09/08/2017	Amiante non détecté	---	1

Validé par : Eroan LE DREAN - Analyste

La reproduction de ce rapport d'essai n'est autorisée que sous sa forme intégrale. Ce rapport ne doit pas être reproduit partiellement sans l'approbation du laboratoire.  
Tous droits réservés et interdits de prêt. Les duplications sont interdites pendant 6 mois et les rapports pendant 2 ans.

DFA 144 rev 12

Page 1 / 1



Parc Edonia - Bât. R - Rue de la Terre Adèle - CS n° 66862  
 35766 SAINT-GREGOIRE CEDEX  
 Tél : 02 99 35 41 41  
 Fax : 02 99 35 41 42  
 www.itga.fr



L'accréditation du COFRAC atteste de la compétence des laboratoires pour les seuls essais couverts par l'accréditation qui sont identifiés par le symbole

**RAPPORT D'ESSAI N° IT151708-3804 EN DATE DU 09/08/2017**  
**RECHERCHE ET IDENTIFICATION D'AMIANTE SUR UN PRELEVEMENT DE MATERIAU**

Ce rapport d'essai ne concerne que les échantillons soumis à l'analyse.

**Client :**

EXPERT HABITAT & INDUSTRIE INGENIERIE (COMPTE  
 MATERIAUX)  
 21 route d'Albert  
 62450 AVESNES LES BAPAUME

**Prélèvement :**

Commande ITGA : IT0717-75998  
 Echantillon ITGA : IT151708-3804  
 Reçu au laboratoire le : 04/08/2017

**Ref. Client :**

Commande	67LAF0203
Dossier client	67LAF0203 - 44 RUE LAVOISIER - APT 3 77000 MELUN
Echantillon	67LAF0203P009 / LOGEMENTS COLLECTIFS - Murs - Ensemble des pièces sèches - Enduit Peinture / Entrée Mur A Enduit béton
Description ITGA	Matériau gris en faible quantité / Enduit plâtreux blanc en vrac / Peinture / Papier

**Préparation :**

Effectuée de façon à être représentative de l'échantillon

- pour une analyse au Microscope Electronique à Transmission Analytique (META) : broyage mécanique, récupération de poussières sur grille de microscope électronique (méthode interne IT 085 ou IT 286)

**Technique Analytique :**

- Microscope Electronique à Transmission Analytique (parties pertinentes de la norme NF X 43-050)

**Résultat :**

Fraction Analysée	Technique analytique et date d'analyse	Résultat	Type d'amiante	Nb de préparations
▶ Matériau gris en faible quantité non séparable + enduit plâtreux blanc en vrac + peinture non séparable + papier non séparable	META le 08/08/2017	Amiante non détecté	---	1

Validé par : Eroan LE DREAN - Analyste

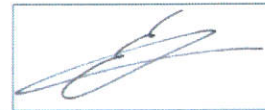

La reproduction de ce rapport d'essai n'est autorisée que sous sa forme intégrale. Ce rapport ne doit pas être reproduit partiellement sans l'approbation du laboratoire.  
 Sauf demande particulière et écrite du client, les échantillons sont conservés pendant 6 mois et les rapports pendant 2 ans.

GTA 164 rev 12

Page : 1